



Marktgemeinde Ebenthal in Kärnten

Miegerer Straße 30, 9065 Ebenthal, Bezirk Klagenfurt-Land

Verordnung

des Gemeinderates der Marktgemeinde Ebenthal in Kärnten vom 21. Dezember 2016, Zahl: 612-7/347/2016-Ma, mit ein der öffentlichen Wegparzelle 900/2, KG 72204 Zell bei Ebenthal, zugehendes Trennstück als öffentliche Straßenfläche festgelegt wird

Aufgrund des § 2 des Kärntner Straßengesetzes 1991 – K-StrG, LGBl. Nr. 72/1991, zuletzt in der Fassung des Gesetzes LGBl. Nr. 5/2016, wird verordnet:

§ 1

Das der öffentlichen Wegparzelle 900/2, KG 72204 Zell bei Ebenthal, laut Maßdarstellung zur Vermessungsurkunde der Launoy-Santer ZT-GmbH, GZ G0006H/12, zugehende Trennstück wird als öffentliche Straßenfläche festgelegt.

§ 2

Das der öffentlichen Wegparzelle 900/2, KG 72204 Zell bei Ebenthal, zugehende Trennstück ist aus der Anlage zu dieser Verordnung (Maßdarstellung zur Vermessungsurkunde der Launoy-Santer ZT-GmbH, GZ G0006H/12) ersichtlich.

§ 3

Diese Verordnung tritt nach Ablauf des Tages in Kraft, an dem sie an der Amtstafel der Marktgemeinde Ebenthal in Kärnten angeschlagen worden ist.

Der Bürgermeister:

Franz Felsberger



Anschlag am: 22.12.2016
Anschlag bis: 05.01.2017
Abnahme am:



LAUNOY-SANTER ZT-GmbH

Krumpendorfer Strasse 1 9062 Moosburg /Kärnten
Tel: 04272/83554 Fax:04272/82327 E-Mail: lausan@aon.at
Filiale Eberndorf : Kirchplatz 3 9141 Eberndorf/Kärnten
Tel: 04236/22405 Mobil:0664/4414515 E-Mail: office@lausan.at

GZ.: G0006H/12

Kat.Gem. : 72204 Zell bei Ebenthal

Ger.Bez. : Klagenfurt, Bezger.

Mappenblatt:

MASSDARSTELLUNG 1:500

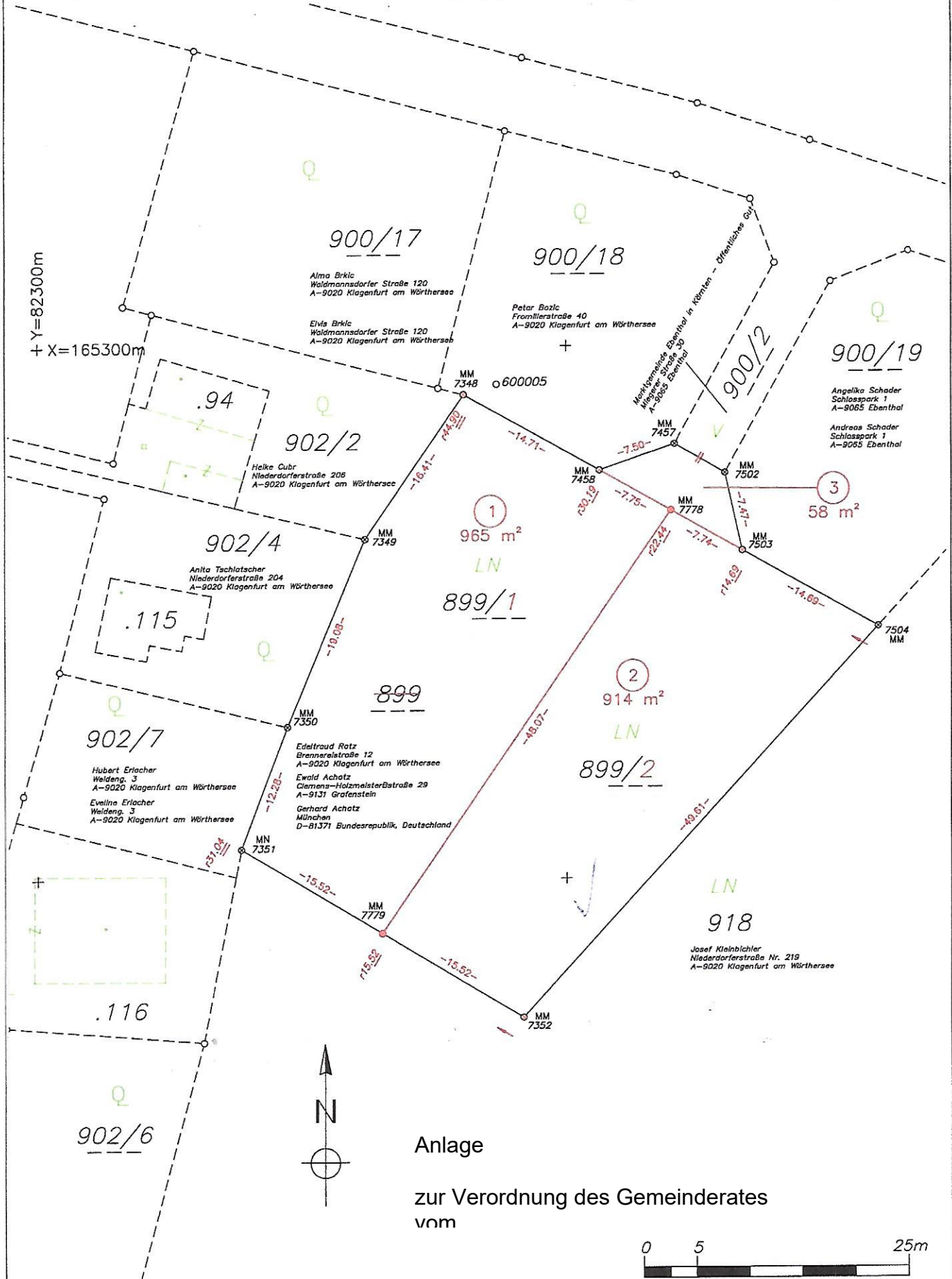

Anlage

zur Verordnung des Gemeinderates
vom

