



# Marktgemeinde Ebenthal in Kärnten

Miegerer Straße 30, 9065 Ebenthal, Bezirk Klagenfurt-Land

## Verordnung

**des Gemeinderates der Marktgemeinde Ebenthal in Kärnten vom 7. Oktober 2015, Zahl: 612-7/333/2015-Ma, mit der der öffentlichen Wegparzelle 779/1, KG 72143 Mieger, zugehende Trennstücke als öffentliche Straßenfläche festgelegt werden**

Aufgrund des § 2 des Kärntner Straßengesetzes 1991 – K-StrG, LGBl. Nr. 72/1991, zuletzt in der Fassung des Gesetzes LGBl. Nr. 85/2013, wird verordnet:

### § 1

Die der öffentlichen Wegparzelle 779/1, KG 72143 Mieger, laut Mappen- und Maßdarstellung zur Vermessungsurkunde des DI Werner Wolf, GZ 7622/15, zugehenden Trennstücke werden als öffentliche Straßenfläche festgelegt.

### § 2

Die der öffentlichen Wegparzelle 779/1, KG 72143 Mieger, zugehenden Trennstücke sind aus der Anlage zu dieser Verordnung (Mappen- und Maßdarstellung zur Vermessungsurkunde des DI Werner Wolf, GZ 7622/15) ersichtlich.

### § 3

Diese Verordnung tritt nach Ablauf des Tages in Kraft, an dem sie an der Amtstafel der Marktgemeinde Ebenthal in Kärnten angeschlagen worden ist.

Der Bürgermeister:



Franz Felsberger



Angeschlagen am:

08.10.2015



# MAPPEN - und MASSDARSTELLUNG 1:500

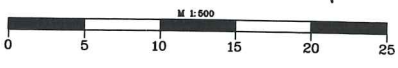
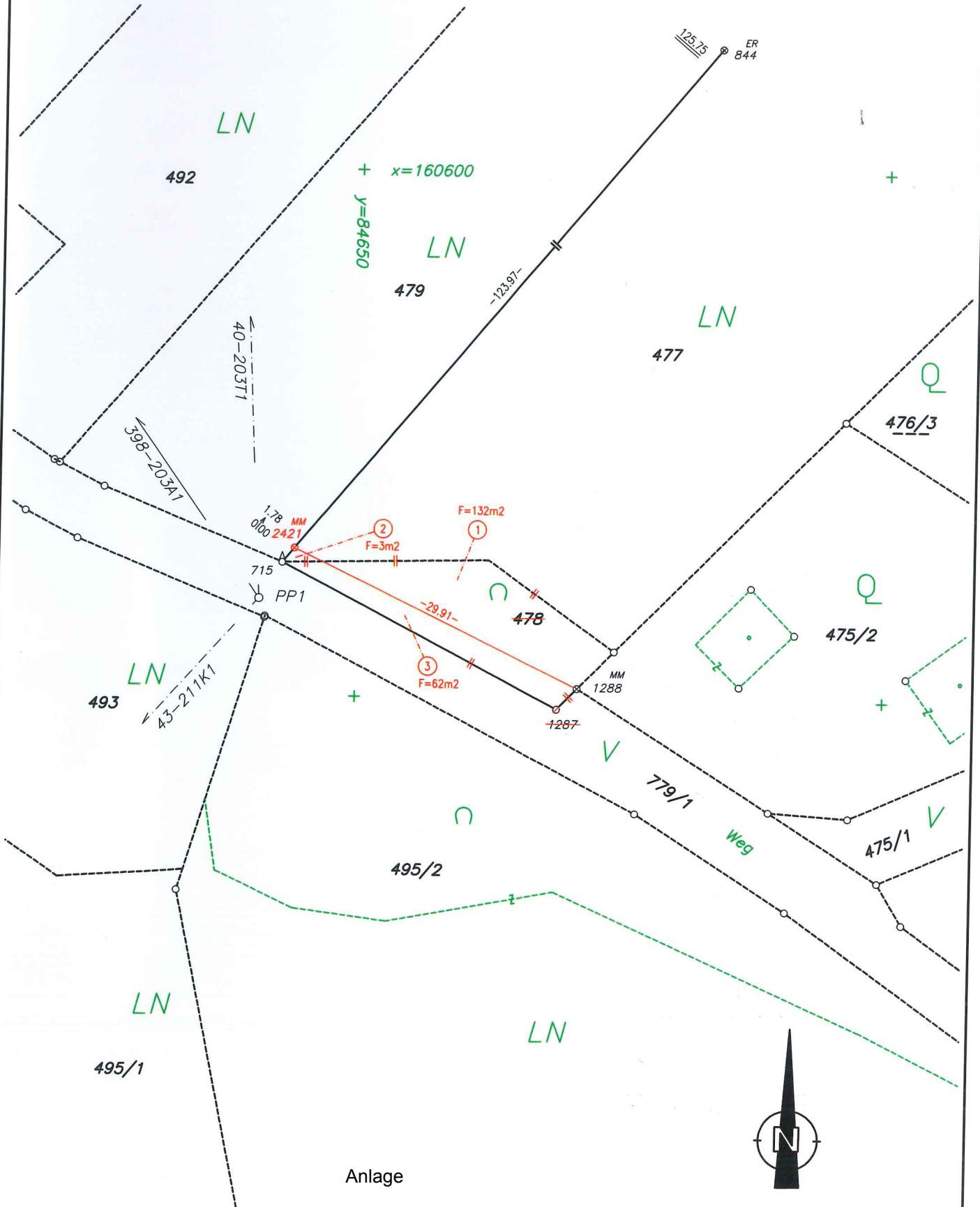

Anlage  
zur Verordnung des Gemeinderates