



Marktgemeinde Ebenthal in Kärnten

Miegerer Straße 30, 9065 Ebenthal, Bezirk Klagenfurt-Land

Verordnung

des Gemeinderates der Marktgemeinde Ebenthal in Kärnten vom 18. Dezember 2013, Zahl: 612-7/317/2013-Ma, mit der ein der öffentlichen Wegparzelle 197/3, KG 72162 Rottenstein, zugehendes Trennstück als öffentliche Straßenfläche festgelegt wird

Aufgrund des § 2 des Kärntner Straßengesetzes 1991 – K-StrG, LGBl. Nr. 72/1991, zuletzt in der Fassung des Gesetzes LGBl. Nr. 85/2012, wird verordnet:

§ 1

Das der öffentlichen Wegparzelle 197/3, KG 72162 Rottenstein, laut zeichnerischer Darstellung zur Vermessungsurkunde der Angst Geo Vermessung ZT GmbH, GZ 13377-G2-V1-U, zugehende Trennstück „1“ wird als öffentliche Straßenfläche festgelegt.

§ 2

Das der öffentlichen Wegparzelle 197/3, KG 72162 Rottenstein, laut § 1 zugehende Trennstück ist aus der Anlage zu dieser Verordnung (zeichnerische Darstellung zur Vermessungsurkunde der Angst Geo Vermessung ZT GmbH, GZ 13377-G2-V1-U, M=1:500) ersichtlich.

§ 3

Diese Verordnung tritt nach Ablauf des Tages in Kraft, an dem sie an der Amtstafel der Marktgemeinde Ebenthal in Kärnten angeschlagen worden ist.

Der Bürgermeister:



Franz Felsberger



Angeschlagen am: 19.12.2013
Abgenommen am: 02.01.2014



Angst Geo Vermessung ZT GmbH

vormals Dipl.Ing Günter Gressl

Geschäftsführer: Dipl.Ing. Gerald Kucher, Dipl.Ing. Josef Angst
Staatlich befugte und beiedete Ingenieurkonsulenten für Vermessungswesen

9100 Völkermarkt - Mettingerstraße 21 - T +43 (0) 4232 2353-0 - F DW 77

eMail: office@geo-vermessung.at - www.geo-vermessung.at



Zeichnerische Darstellung 1:500

Geschäftszahl: 13377-G2-V1-U Katastralgemeinde: **Rottenstein** Gerichtsbezirk: **Klagenfurt** Bearbeiter: **Kaspar**
Datum: 16.09.2013 **7 2 1 6 2**

Anlage
zur Verordnung des Gemeinderates
der

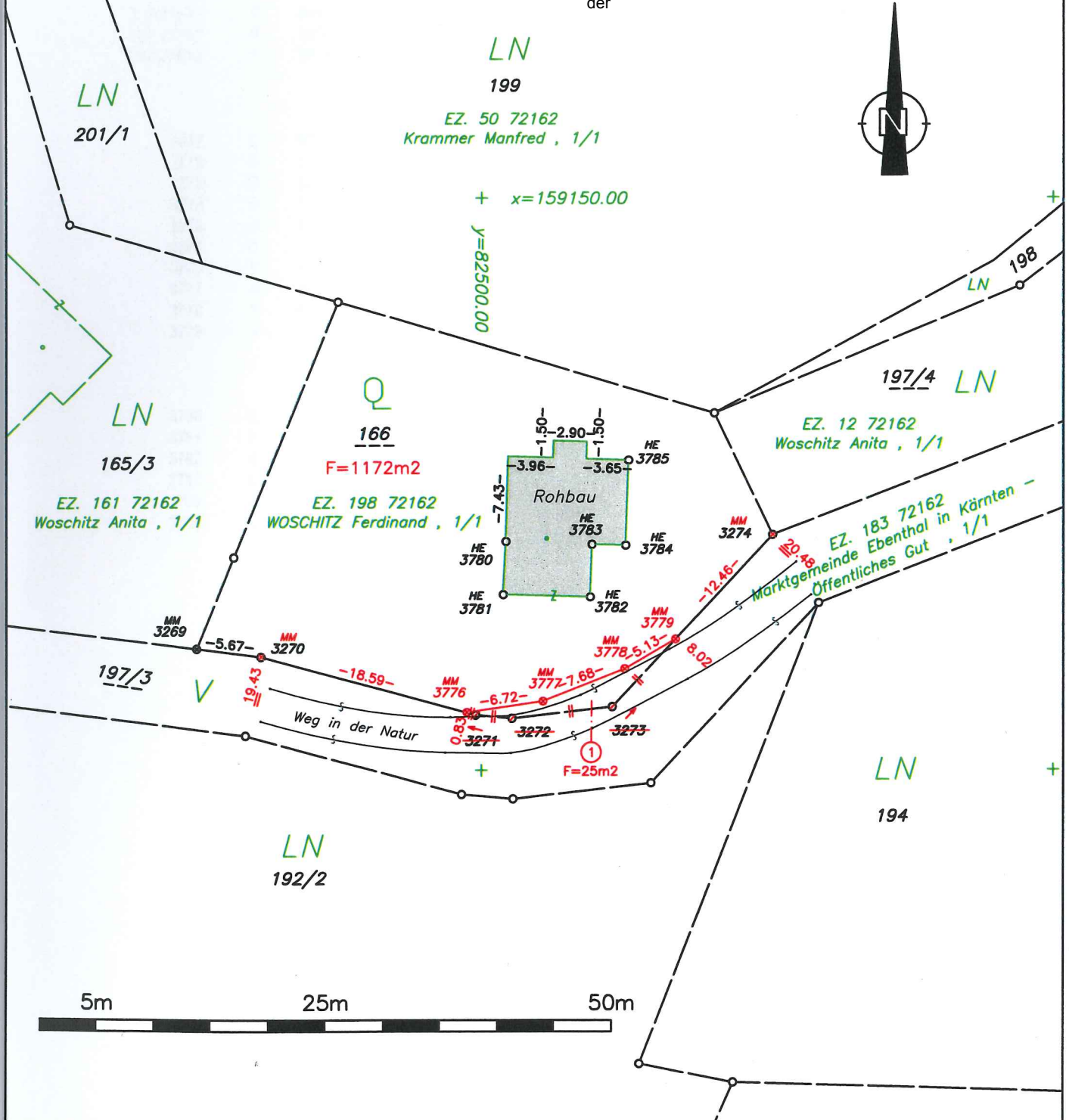

	Triangulierungspunkt		Gebäude		Grundstücksgrenze / Neu		Zugehörigkeitskammer verschiedene Nutzungen
	Einschaltpunkt		Gebäudeniveauflächen		Grundstücksgrenze übernommen		Innerhalb eines Grundstückes
	Grenzpunkte		Landw. Äcker/Wiesen/Weiden		Grundstücksgrenze strittig		runde Klammer für sonstige Linien
	Grenzsteine		Gärten		Grundstücksgrenze Einbindung der MB		Trennstück
	Grenzpunkte - (MM MK BZ ER NG)		Wälder		Nutzungsgrenze erhoben		Grundstücksnummer des Grundsteuerkaters
	Grenzpunkte - (HE ME ZS BK)		fließende Gewässer		Nutzungsgrenze übernommen		Grundstücksnummer des Grenzkatsters
	indirekte Grenzpunkte		stehende Gewässer		sonstige Linie übernommen		Spermaß gerechnet -8.00- Spermaß gemessen
			Straßenverkehrsflächen		Servituts-, Baurechtsgrenze		Läufermaß
			Freizeitflächen		Katastralgemeindengrenze		