



Marktgemeinde Ebenthal in Kärnten

Miegerer Straße 30, 9065 Ebenthal, Bezirk Klagenfurt-Land

Verordnung

des Gemeinderates der Marktgemeinde Ebenthal in Kärnten vom 21. Dezember 2016, Zahl: 612-7/344/2016-Ma, mit der der öffentlichen Wegparzelle 620/2, KG 72143 Mieger, zugehende Trennstücke als öffentliche Straßenfläche festgelegt werden

Aufgrund des § 2 des Kärntner Straßengesetzes 1991 – K-StrG, LGBl. Nr. 72/1991, zuletzt in der Fassung des Gesetzes LGBl. Nr. 5/2016, wird verordnet:

§ 1

Die der öffentlichen Wegparzelle 620/2, KG 72143 Mieger, laut Mappen- und Maßdarstellung zur Vermessungsurkunde des DI Werner Wolf, GZ 7985/16, zugehenden Trennstücke werden als öffentliche Straßenfläche festgelegt.

§ 2

Die der öffentlichen Wegparzelle 620/2, KG 72143 Mieger, zugehenden Trennstücke sind aus der Anlage zu dieser Verordnung (Mappen- und Maßdarstellung zur Vermessungsurkunde des DI Werner Wolf, GZ 7985/16) ersichtlich.

§ 3

Diese Verordnung tritt nach Ablauf des Tages in Kraft, an dem sie an der Amtstafel der Marktgemeinde Ebenthal in Kärnten angeschlagen worden ist.

Der Bürgermeister:

Franz Felsberger



Anschlag am: 22.12.2016
Anschlag bis: 05.01.2017
Abnahme am: 09.01.2017

Vermessungskanzlei
 Dipl. Ing. Werner WOLF
 9020 KLAGENFURT, Sterneckstraße 6



VA : Klagenfurt
 KG : Mieger
 NR : 72 143
 GZ : 7985/16

MAPPEN - und MASSDARSTELLUNG 1:1000

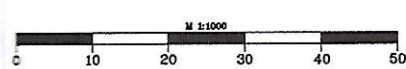
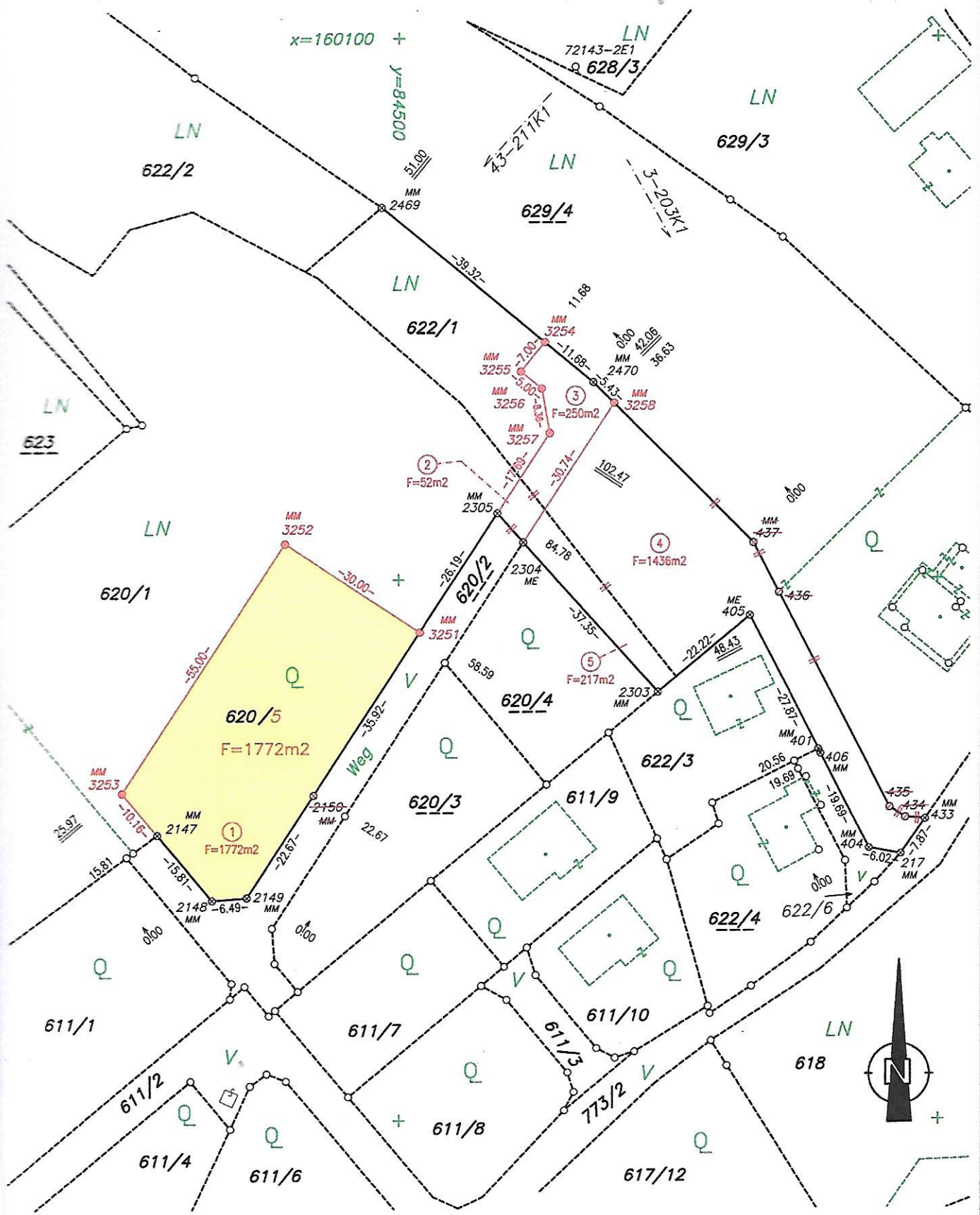

Hinsichtlich der abstoßenden - übernommen dargestellten -
 Grenzen wurde keine Kennzeichnung vom Eigentümer erwünscht.