



Marktgemeinde Ebenthal in Kärnten

Miegerer Straße 30, 9065 Ebenthal, Bezirk Klagenfurt-Land

Verordnung

des Gemeinderates der Marktgemeinde Ebenthal in Kärnten vom 15. Oktober 2014, Zahl: 612-7/328/2014-Ma, mit der ein der öffentlichen Wegparzelle 79, KG 72138 Lipizach, zugehendes Trennstück als öffentliche Straßenfläche festgelegt wird

Aufgrund des § 2 des Kärntner Straßengesetzes 1991 – K-StrG, LGBl. Nr. 72/1991, zuletzt in der Fassung des Gesetzes LGBl. Nr. 85/2013, wird verordnet:

§ 1

Das der öffentlichen Wegparzelle 79, KG 72138 Lipizach, laut Maßdarstellung zur Vermessungsurkunde der Launoy – Santer Ziviltechniker – GmbH für Vermessungswesen, GZ K1355/13, zugehende Trennstück wird als öffentliche Straßenfläche festgelegt.

§ 2

Das der öffentlichen Wegparzelle 79, KG 72138 Lipizach, zugehende Trennstück ist aus der Anlage zu dieser Verordnung (Maßdarstellung zur Vermessungsurkunde der Launoy – Santer Ziviltechniker – GmbH für Vermessungswesen, GZ K1355/13) ersichtlich.

§ 3

Diese Verordnung tritt nach Ablauf des Tages in Kraft, an dem sie an der Amtstafel der Marktgemeinde Ebenthal in Kärnten angeschlagen worden ist.

Der Bürgermeister:



Franz Felsberger



Angeschlagen am: 16.10.2014
Abgenommen am: 31.10.2014



LAUNOY - SANTER

Ziviltechniker - GmbH für Vermessungswesen
Krumpendorfer Straße 1, 9062 Moosburg / Kärnten
Tel. 04272/83554 Fax. 82327 E-Mail lausan@aon.at
Filiale Eberndorf: Kirchplatz 3, 9141 Eberndorf
Tel. 04236/22405 Mobil 0664/4414515 E-Mail: office@lausan.at

GESCHÄFTSZAHL : K1355/13
KATASTRALGEMEINDE : LIPIZACH 72138

MASSDARSTELLUNG

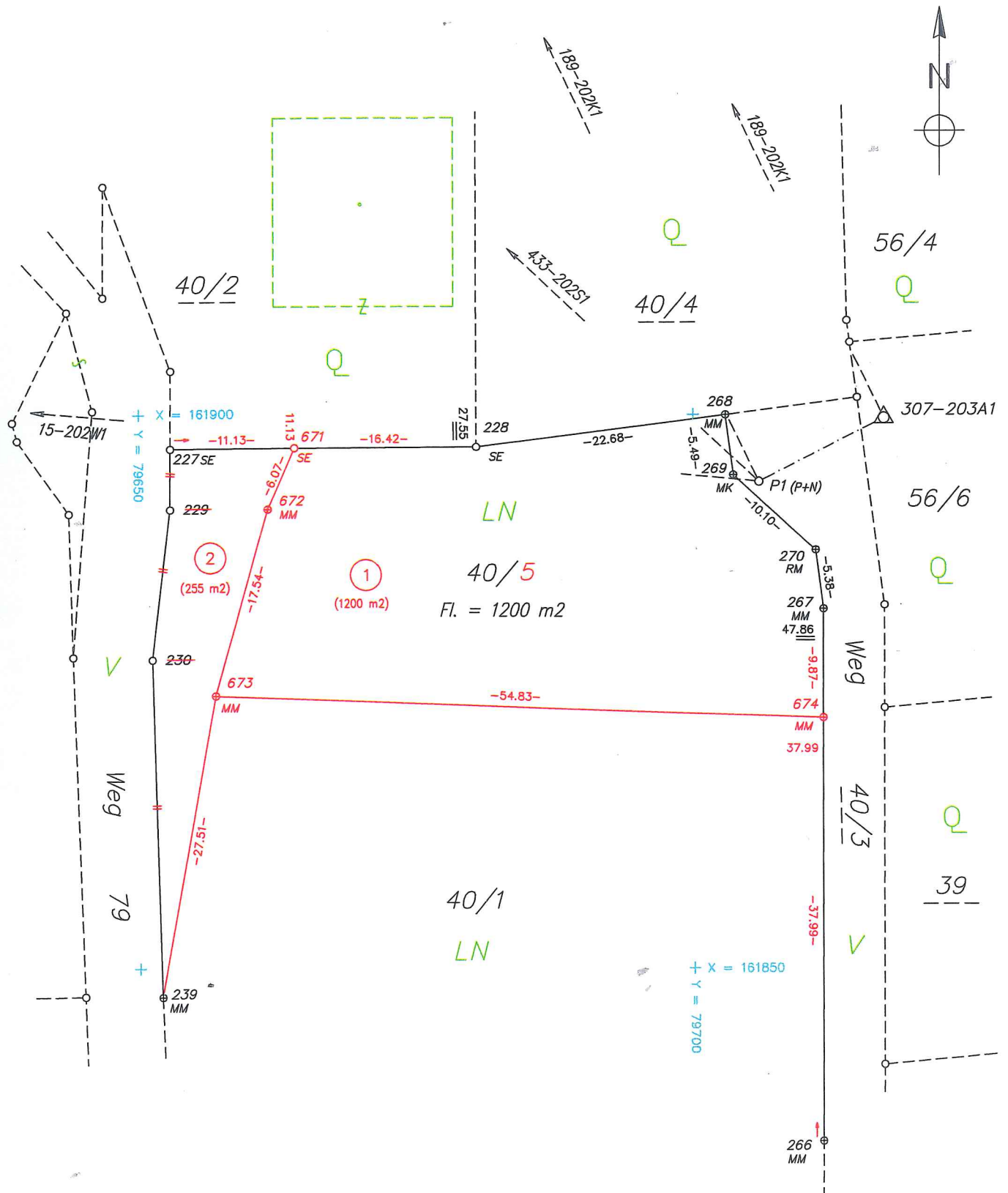

Anlage
