



## Marktgemeinde Ebenthal in Kärnten

Miegerer Straße 30, 9065 Ebenthal, Bezirk Klagenfurt-Land

### Verordnung

**des Gemeinderates der Marktgemeinde Ebenthal in Kärnten vom 12. Dezember 2018, Zahl: 612-7/363/2018-Ma, mit der die Wegparzelle 232/7, KG 72162 Rottenstein, als öffentliche Straßenfläche festgelegt wird**

Aufgrund des § 2 des Kärntner Straßengesetzes 2017 – K-StrG, LGBl. Nr. 8/2017, zuletzt in der Fassung des Gesetzes LGBl. Nr. 30/2017, wird verordnet:

#### § 1

Die Wegparzelle 232/7, KG 72162 Rottenstein, wird als öffentliche Straßenfläche festgelegt.

#### § 2

Die Wegparzelle 232/7, KG 72162 Rottenstein, laut § 1 ist aus der Anlage zu dieser Verordnung (Zeichnerische Darstellung des DI Heimo Prutej, GZ 1408/18) ersichtlich.

#### § 3

Diese Verordnung tritt nach Ablauf des Tages in Kraft, an dem sie an der Amtstafel der Marktgemeinde Ebenthal in Kärnten angeschlagen worden ist.

Der Bürgermeister:

  
Franz Felsberger



Angeschlagen am: 13.12.2018

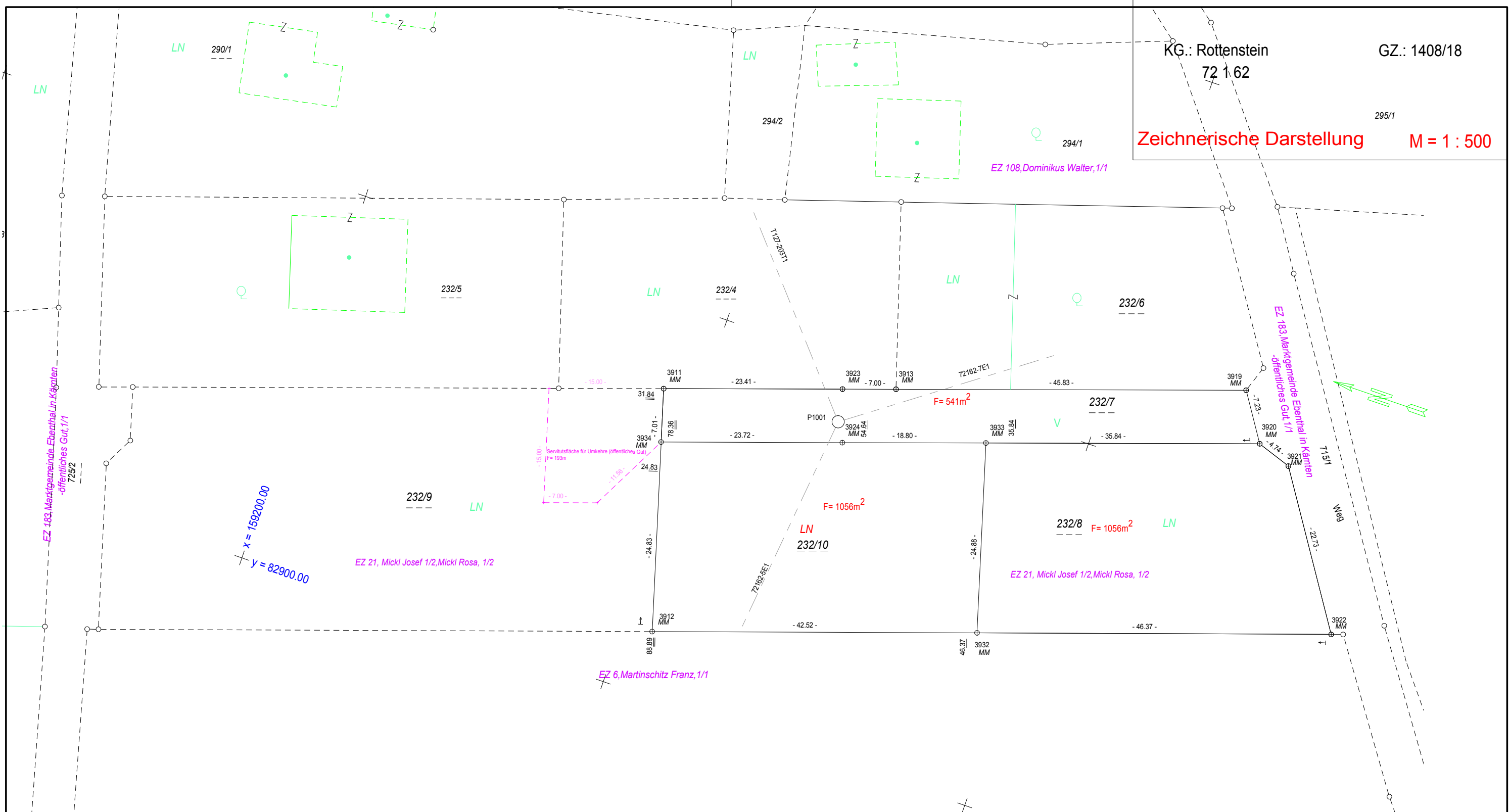

Anlage zur Verordnung des Gemeinderates vom 12.12.2018, Zahl 612-7/363/2018-Ma

232/3

LEGENDE:

⊗	Grenzstein	+ od.Z Zeichen, Kreuz	HE	Hausecke
⊗	MK	Marke (Grenzstein) aus Kunststoff	FM	Farbmarke
⊗	ER	Rohr	B	Bolzen
⊗	RM	Rohr aus Metall (mit Marke)	ZE	Zaunecke
⊗	MM	Metallmarke	ZS	Zaunsäule
⊗	P	Pflock	ME	Mauerecke
			HE	Hausecke
			i.V.	indirekte Vermarkung
			o	sonstiger vermessener Punkt
			EP	Einschaltpunkt
			PP	Polygonpunkt
			1,2,3	Trennstücke

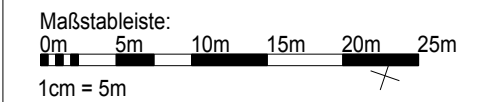

Datum der Aufnahme: 05.Oktober 2018  
 Datum der Ausfertigung: 06.Dezember 2018

 **DIPL.-ING. HEIMO PRUTEJ**  
 INGENIEURKONSULENT f. VERMESSUNGSWESEN  
 9150 Bleiburg, Kumeschgasse 20, Telefon: 0664/3386406

