



Marktgemeinde Ebenthal in Kärnten

Miegerer Straße 30, 9065 Ebenthal, Bezirk Klagenfurt-Land

Verordnung

des Gemeinderates der Marktgemeinde Ebenthal in Kärnten vom 9. Dezember 2015, Zahl: 612-7/337/2015-Ma, mit der die der öffentlichen Wegparzelle 129/4, KG 72132 Kreuth, zugehenden Trennstücke als öffentliche Straßenfläche festgelegt werden

Aufgrund des § 2 des Kärntner Straßengesetzes 1991 – K-StrG, LGBl. Nr. 72/1991, zuletzt in der Fassung des Gesetzes LGBl. Nr. 85/2013, wird verordnet:

§ 1

Die der öffentlichen Wegparzelle 129/4, KG 72132 Kreuth, laut Mappen- und Maßdarstellung zur Vermessungsurkunde des DI Werner Wolf, GZ 7523/14, zugehenden Trennstücke werden als öffentliche Straßenfläche festgelegt.

§ 2

Die der öffentlichen Wegparzelle 129/4, KG 72132 Kreuth, zugehenden Trennstücke sind aus der Anlage zu dieser Verordnung (Mappen- und Maßdarstellung zur Vermessungsurkunde des DI Werner Wolf, GZ 7523/14) ersichtlich.

§ 3

Diese Verordnung tritt nach Ablauf des Tages in Kraft, an dem sie an der Amtstafel der Marktgemeinde Ebenthal in Kärnten angeschlagen worden ist.

Der Bürgermeister:

Franz Felsberger



Angeschlagen am: 10.12.2015
Abgenommen am:

MAPPEN - und MASSDARSTELLUNG 1:500

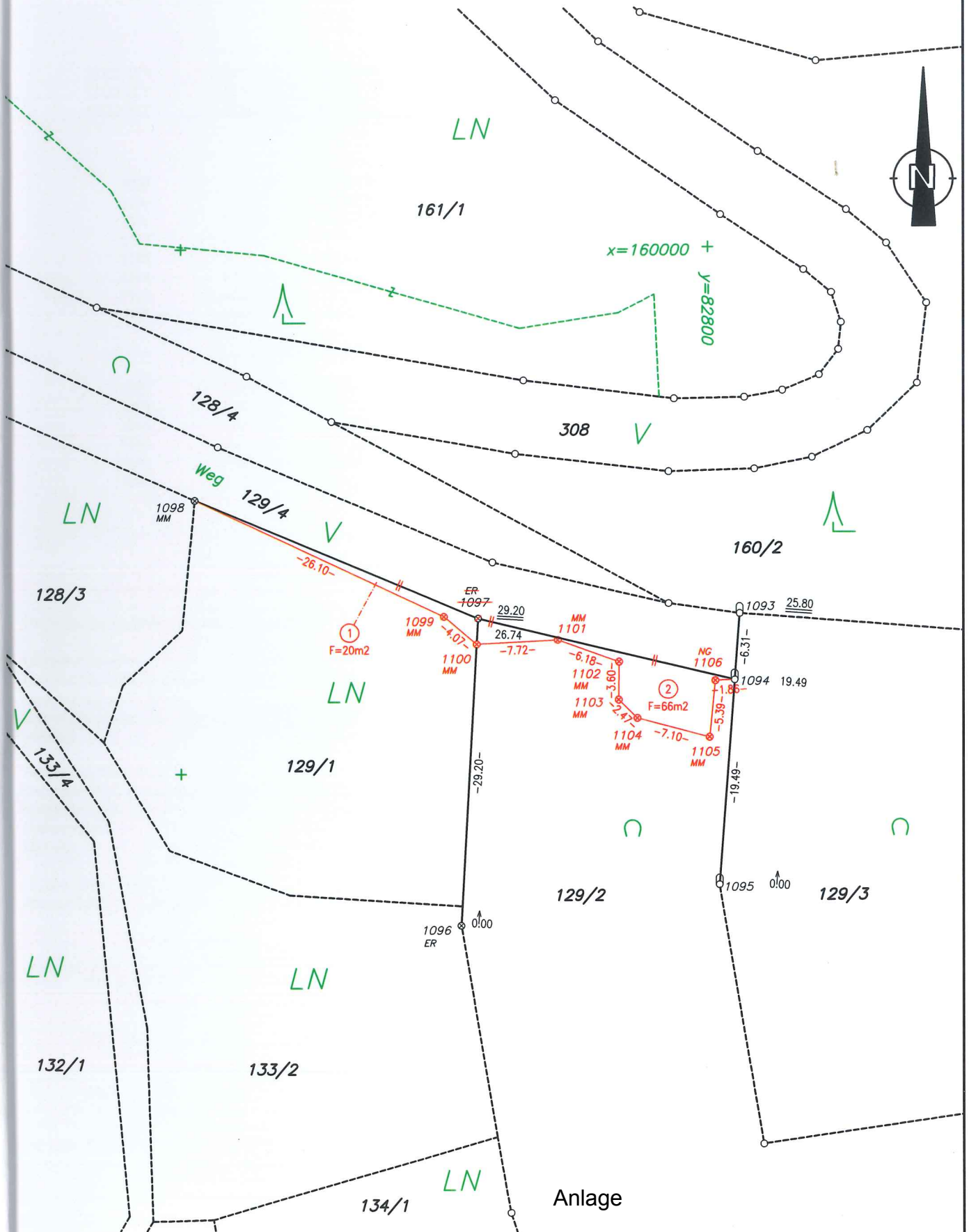

Anlage
 zur Verordnung des Gemeinderates