



Marktgemeinde Ebenthal in Kärnten

Miegerer Straße 30, 9065 Ebenthal, Bezirk Klagenfurt-Land

Verordnung

des Gemeinderates der Marktgemeinde Ebenthal in Kärnten vom 13. Mai 2020, Zahl: 612-7/369c/2020-Ma, mit der die Wegparzelle 232/11, KG 72162 Rottenstein, als öffentliche Straßenfläche festgelegt wird

Aufgrund des § 2 des Kärntner Straßengesetzes 2017 – K-StrG, LGBl. Nr. 8/2017, zuletzt in der Fassung des Gesetzes LGBl. Nr. 30/2017, wird verordnet:

§ 1

Die Wegparzelle 232/11 (gebildet aus den Trennstücken 2 und 3), KG 72162 Rottenstein, wird als öffentliche Straßenfläche festgelegt.

§ 2

Die Wegparzelle laut § 1 ist aus der Anlage zu dieser Verordnung (zeichnerische Darstellung zur Vermessungsurkunde des DI Heimo Prutej, GZ 1455/19, vom 24.07.2019) ersichtlich.

§ 3

Diese Verordnung tritt nach Ablauf des Tages in Kraft, an dem sie an der Amtstafel der Marktgemeinde Ebenthal in Kärnten angeschlagen worden ist.

Der Bürgermeister:

Franz Felsberger



Angeschlagen am: 14.05.2020

KG.: Rotenstein
72 1 62

Zeichnerische Darstellung M = 1 : 500

Anlage zur Verordnung des Gemeinderates vom 13.05.2020, Zahl 612-7/369c/2020-Ma

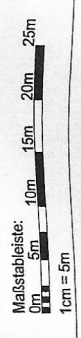
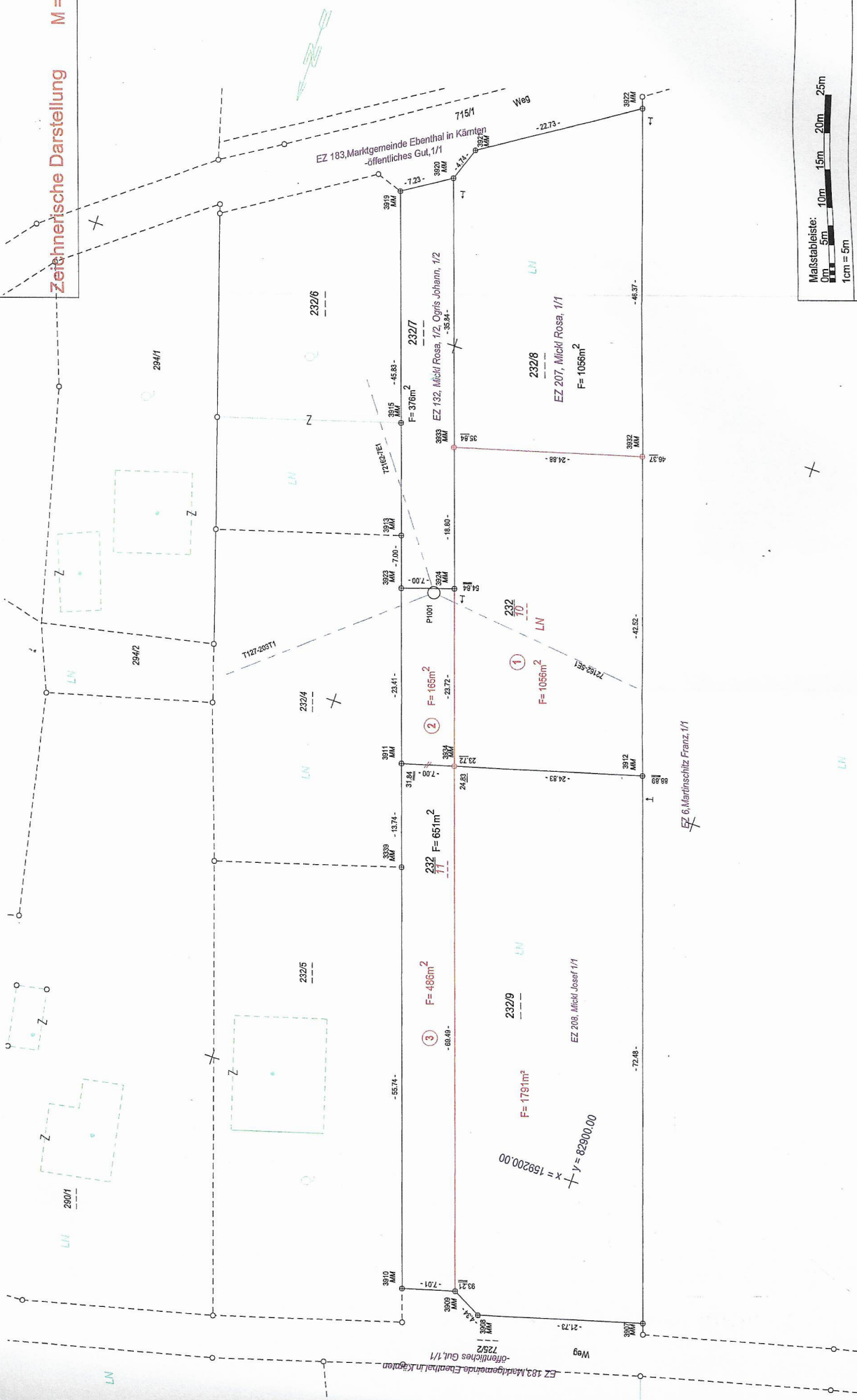

Datum der Aufnahme: 24. Juli 2019
Datum der Ausfertigung: 24. Juli 2019

DIPL.-ING. HEIMO PRUTEJ
INGENIEURKONSULENT f. VERMESSUNGSWESEN
9150 Bleiburg, Kumeschgasse 20, Telefon: 06643386406

232/3

LEGENDE:

⊕	Grenzstein	+ od Z Zeichen, Kreuz	HE	Hausecke
⊙	Marke (Grenzstein) aus Kunststoff	FM	i.V.	indirekte Vermarkung
⊖	Rohr	B	o	sonstiger vermessener Punkt
⊗	Rohr aus Metall (mit Marke)	ZE	EP	Einschalpunkt
⊕	Metallmarke	ZS	PP	Polygonpunkt
⊙	Pflock	ME	1,2,3	Trennstücke

