



Marktgemeinde Ebenthal in Kärnten

Miegerer Straße 30, 9065 Ebenthal, Bezirk Klagenfurt-Land

Verordnung

des Gemeinderates der Marktgemeinde Ebenthal in Kärnten vom 5. Oktober 2016, Zahl: 612-7/343/2016-Ma, mit der der öffentlichen Wegparzelle 1211, KG 72143 Mieger, zugehende Trennstücke als öffentliche Straßenfläche festgelegt werden

Aufgrund des § 2 des Kärntner Straßengesetzes 1991 – K-StrG, LGBl. Nr. 72/1991, zuletzt in der Fassung des Gesetzes LGBl. Nr. 5/2016, wird verordnet:

§ 1

Die der öffentlichen Wegparzelle 1211, KG 72143 Mieger, laut Mappen- und Maßdarstellung zur Vermessungsurkunde des DI Werner Wolf, GZ 7757/15, zugehenden Trennstücke werden als öffentliche Straßenfläche festgelegt.

§ 2

Die der öffentlichen Wegparzelle 1211, KG 72143 Mieger, zugehenden Trennstücke sind aus der Anlage zu dieser Verordnung (Mappen- und Maßdarstellung zur Vermessungsurkunde des DI Werner Wolf, GZ 7757/15) ersichtlich.

§ 3

Diese Verordnung tritt nach Ablauf des Tages in Kraft, an dem sie an der Amtstafel der Marktgemeinde Ebenthal in Kärnten angeschlagen worden ist.

Der Bürgermeister:

Franz Felsberger



Angeschlagen am:

06.10.2016

Vermessungskanzlei
Dipl. Ing. Werner WOLF
9020 KLAGENFURT, Sterneckstraße 6



VA : Klagenfurt
KG : Mieger
NR : 72 143
GZ : 7757/15

MAPPEN - und MASSDARSTELLUNG 1:1000

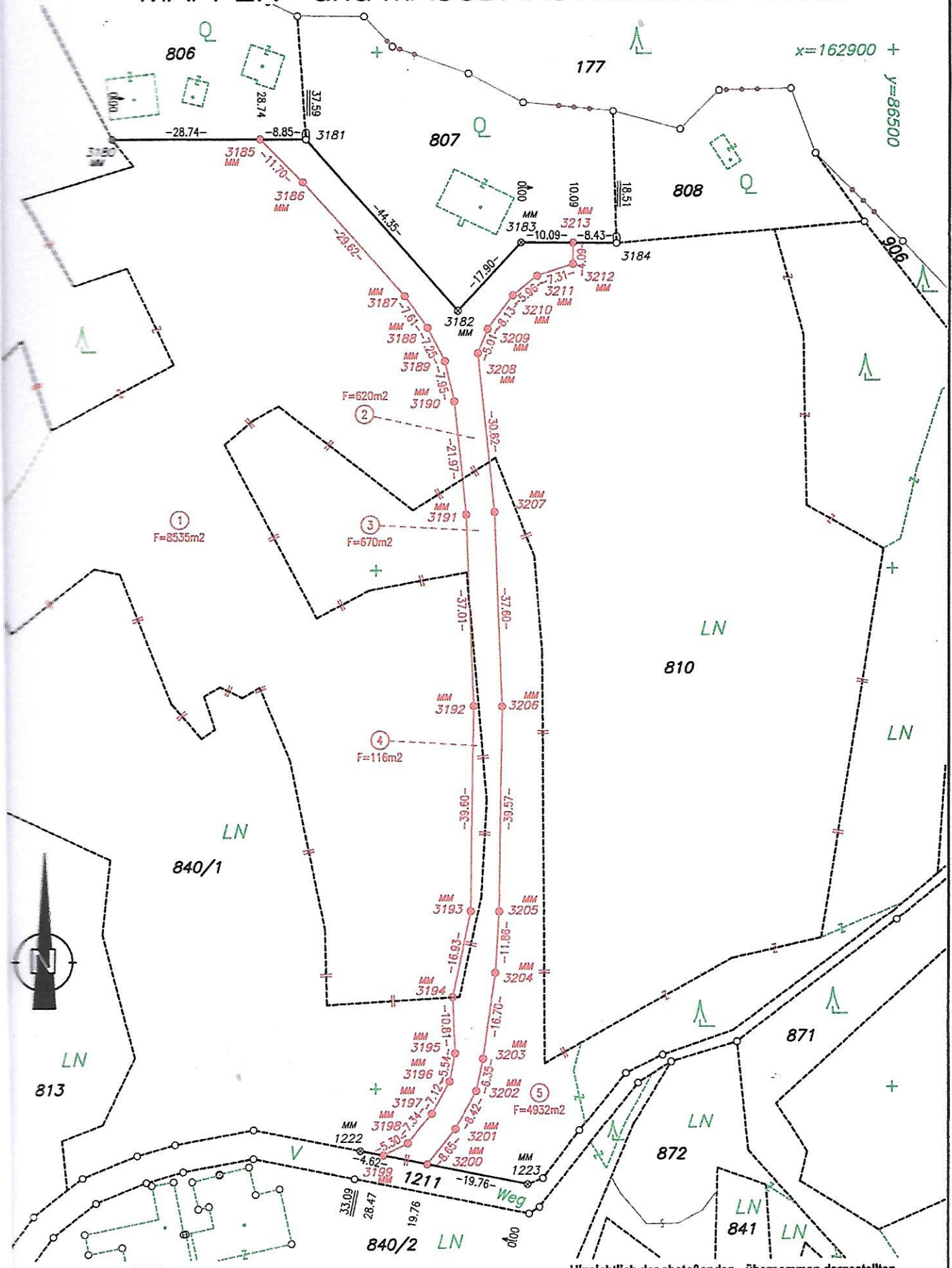

Hinsichtlich der abstoßenden - übernommen dargestellten -
Grenzen wurde keine Kennzeichnung vom Eigentümer erwünscht.