



Marktgemeinde Ebenthal in Kärnten

Miegerer Straße 30, 9065 Ebenthal, Bezirk Klagenfurt-Land

Verordnung

des Gemeinderates der Marktgemeinde Ebenthal in Kärnten vom 21. Dezember 2016, Zahl: 612-7/346/2016-Ma, mit ein der öffentlichen Wegparzelle 963, KG 72112 Gradnitz, zugehendes Trennstück als öffentliche Straßenfläche festgelegt wird

Aufgrund des § 2 des Kärntner Straßengesetzes 1991 – K-StrG, LGBl. Nr. 72/1991, zuletzt in der Fassung des Gesetzes LGBl. Nr. 5/2016, wird verordnet:

§ 1

Das der öffentlichen Wegparzelle 963, KG 72112 Gradnitz, laut zeichnerischer Darstellung zur Vermessungsurkunde der Vermessung DI Dietrich Kollenprat, GZ 16191, zugehende Trennstück wird als öffentliche Straßenfläche festgelegt.

§ 2

Das der öffentlichen Wegparzelle 963, KG 72112 Gradnitz, zugehende Trennstück ist aus der Anlage zu dieser Verordnung (zeichnerische Darstellung zur Vermessungsurkunde der Vermessung DI Dietrich Kollenprat, GZ 16191) ersichtlich.

§ 3

Diese Verordnung tritt nach Ablauf des Tages in Kraft, an dem sie an der Amtstafel der Marktgemeinde Ebenthal in Kärnten angeschlagen worden ist.

Der Bürgermeister:

Franz Felsberger



Anschlag am: 22.12.2016

Anschlag bis: 05.01.2017

Abnahme am:



Katastervermessung • Ingenieurvermessung
Gedächtnisinformation • Gutachten • Umwelttechnik

+43 7483 7512 964 • www.kollenprat.at
9020 Klagenfurt am Wörthersee • Rizzistraße 14

VERMESSUNG KOLLENPRAT

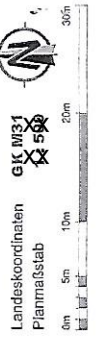

zeichnerische Darstellung gem. § 9 VermV

Klagenfurt
72 1 12 - Gradnitz
2016-10-10
2016-11-07
16191

Gerichtsbezirk
Katastralgemeinde
Vermessungsdatum
Plandatum
Geschäftsnummer

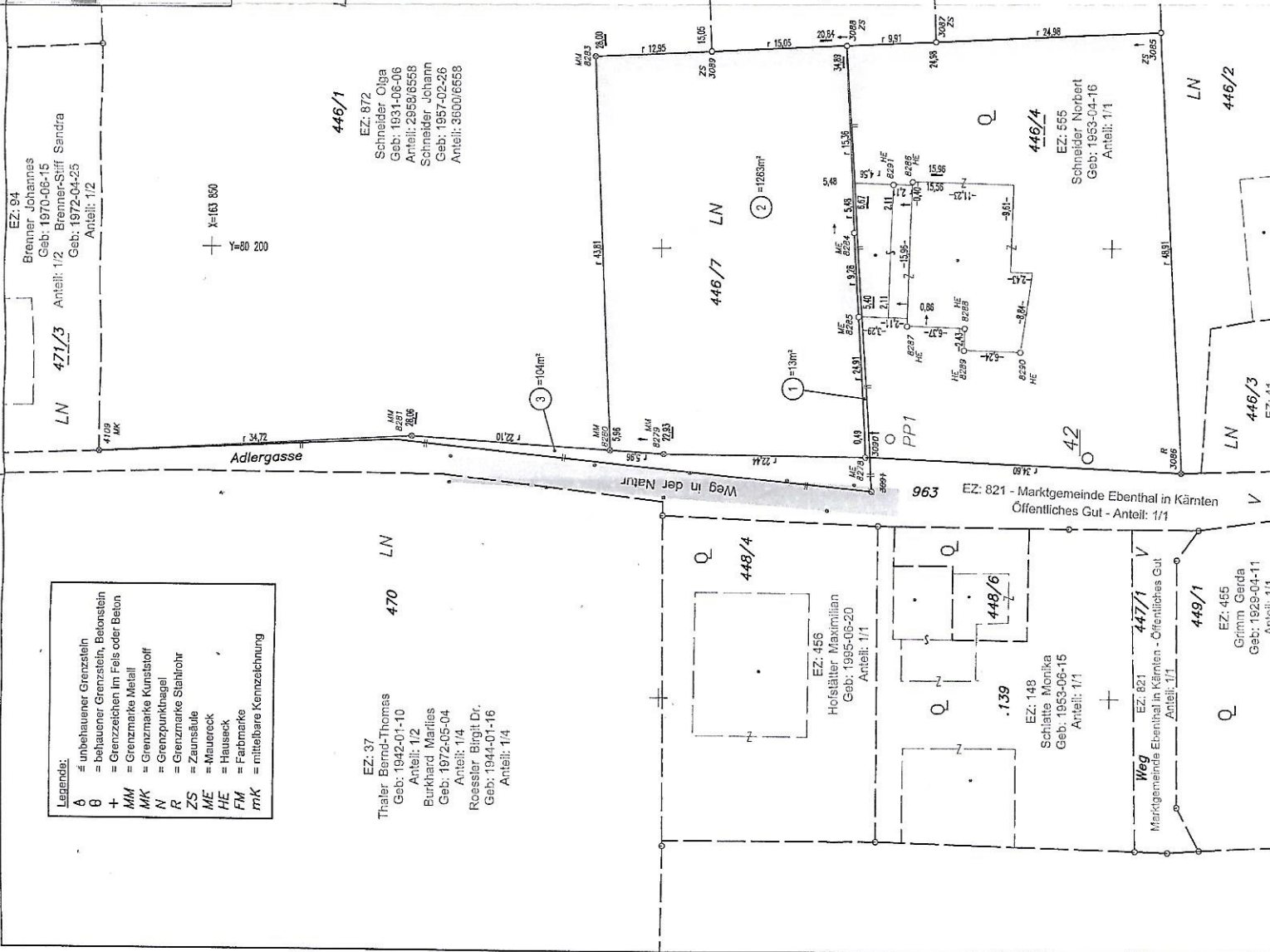

Legende:

Δ	= unbehauener Grenzstein
⊖	= behauener Grenzstein, Betonstein
+	= Grenzzeichen im Fels oder Beton
MM	= Grenzmarke Metall
MK	= Grenzmarke Kunststoff
N	= Grenzpunktkegel
R	= Grenzmarke Stahrohr
ME	= Mauereck
HE	= Hauseck
FM	= Farbmarke
mk	= mittelbare Kennzeichnung

EZ: 37
Thaler Bernd-Thomas
Geb: 1942-07-10
Anteil: 1/2
Burkhard Marlies
Geb: 1972-05-04
Anteil: 1/4
Roessler Birgit Dr.
Geb: 1944-07-16
Anteil: 1/4

446/1
EZ: 872
Schneider Oiba
Geb: 1934-06-08
Anteil: 2959/6558
Schneider Johann
Geb: 1957-02-28
Anteil: 3600/6558

EZ: 94
Brenner Johannes
Geb: 1970-06-15
Anteil: 1/2
Brenner-Siff Sandra
Geb: 1972-04-25
Anteil: 1/2

446/5
EZ: 564
Kulmitzer Sonja
Geb: 1974-01-09
Anteil: 1/2
Kulmitzer Herfried
Geb: 1942-08-12
Anteil: 1/4
Kulmitzer Julita
Geb: 1940-03-03
Anteil: 1/4

446/6
EZ: 566
Kordasch Ingrid
Geb: 1987-01-28
Anteil: 1/1

EZ: 41
Schmelder Norbert
Geb: 1953-04-16
Anteil: 1/2
Schmelder Johann
Geb: 1957-02-26
Anteil: 1/2

446/4
EZ: 556
Schmelder Norbert
Geb: 1953-04-16
Anteil: 1/1

446/7 LN
② = 1263m²

③ = 104m²

① = 130m²

446/3
EZ: 41

449/1
EZ: 455
Grimm Gaida
Geb: 1929-04-11
Anteil: 1/1

449/4
EZ: 456
Hofstätter Maximilian
Geb: 1985-08-20
Anteil: 1/1

449/6
EZ: 148
Schlatte Monika
Geb: 1953-06-16
Anteil: 1/1

447/1
EZ: 821
Marktgemeinde Ebenthal in Kärnten - Öffentliches Gut
Anteil: 1/1

EZ: 821 - Marktgemeinde Ebenthal in Kärnten
Öffentliches Gut - Anteil: 1/1