



Marktgemeinde Ebenthal in Kärnten

Miegerer Straße 30, 9065 Ebenthal, Bezirk Klagenfurt-Land

Verordnung

des Gemeinderates der Marktgemeinde Ebenthal in Kärnten vom 24. April 2024, Zahl: 612-7/405/2024-Th, mit der die den öffentlichen Wegparzellen 1501 und 1201, KG 72157 Radsberg, zugehenden Trennstücke als öffentliche Straßenfläche festgelegt werden

Aufgrund des § 2 des Kärntner Straßengesetzes 2017 – K-StrG, LGBl. Nr. 8/2017, zuletzt in der Fassung des Gesetzes LGBl. Nr. 44/2023, wird verordnet:

§ 1

Die den öffentlichen Wegparzellen 1501 und 1201, KG 72157 Radsberg, zugehenden Trennstücke werden als öffentliche Straßenfläche festgelegt.

§ 2

Die den öffentlichen Wegparzellen 1501 und 1201, KG 72157 Radsberg, laut § 1 zugehenden Trennstücke sind aus der Anlage zu dieser Verordnung (Naturaufnahme zur Vermessungsurkunde der Vermessungskanzlei Wolf ZT GmbH, GZ 9810/23, vom 05.10.2023) ersichtlich.

§ 3

Diese Verordnung tritt nach Ablauf des Tages in Kraft, an dem sie an der Amtstafel der Marktgemeinde Ebenthal in Kärnten kundgemacht worden ist.

Der Bürgermeister:

Ing. Christian Orasch e.h.

Vermessungskanzlei
WOLF ZT GmbH
9020 KLAGENFURT,
Sterneckstraße 6



Zeichnerische Darstellung 1:250

Geschäftszahl: 9810/23
Datum: 05.10.2023

Katastralgemeinde: Radsberg
72157

Gerichtsbezirk: Klagenfurt

Bearbeiter: Blüml



1.) Hinsichtlich aller abstoßenden, übernommenen dargestellten Grenzen wurde keine Kennzeichnung aus wirtschaftlichen Gründen vom Eigentümer erwünscht.

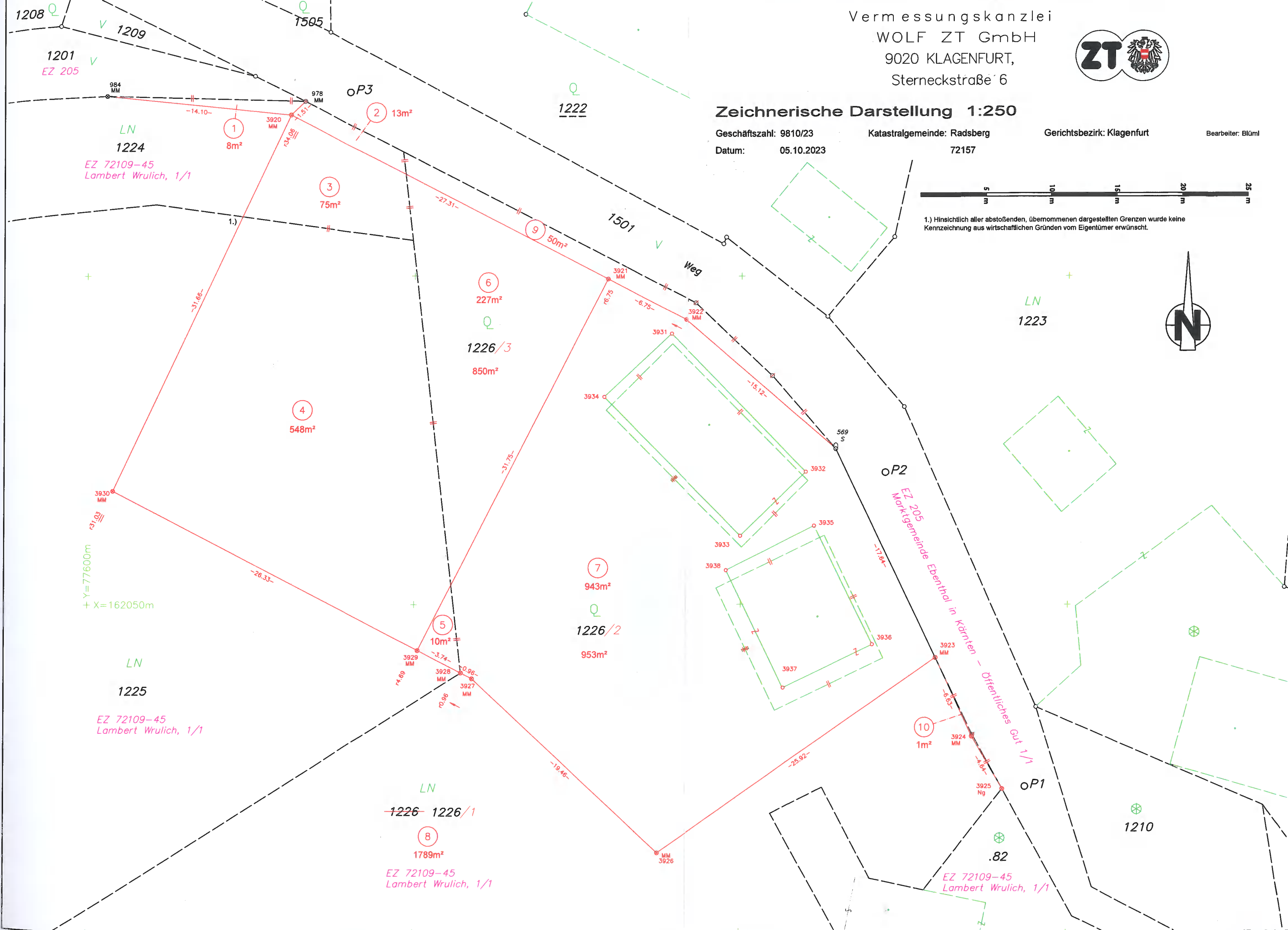

LN
1224
EZ 72109-45
Lambert Wrulich, 1/1

LN
1225
EZ 72109-45
Lambert Wrulich, 1/1

LN
1226/1
1789m²
EZ 72109-45
Lambert Wrulich, 1/1

LN
1226/2
953m²

LN
1226/3
850m²

LN
1223

1210

1201
EZ 205

1222

oP2
EZ 205
Marktgemeinde Ebenthal in Kärnten - Öffentliches Gut 1/1

.82
EZ 72109-45
Lambert Wrulich, 1/1

